

# DAILY REPORT

30 June 2026

## TRADING IDEAS

Emiten Code	Trading	Buy Range	Take Profit (1)	Take Profit (2)	Stop Loss
UNTR	Buy	22450-22500	22725	23000	21475
SIDO	Buy	372-374	382	386	356
TBIG	Buy	1430-1440	1465	1485	1360
ARKO	Buy	5300-5350	5475	5550	5000
MTEL	Buy	490-494	500	510	470

## EQUITY INDICATORS

Stock Indexes	Last price	Daily (%)	MTD (%)	YTD (%)
US - Dow Jones	52,182.7	0.6	2.3	8.6
US - S&P 500	7,440.4	1.2	(1.8)	8.7
US - NASDAQ	25,820.1	2.1	(4.3)	11.1
US - Russell 2000	3,010.4	0.0	3.1	21.3
Eurozone - STOXX 50	6,231.6	0.2	3.0	7.6
UK - FTSE 100	10,484.2	(0.2)	0.7	5.6
Germany - DAX 30	24,626.9	(0.2)	(1.9)	0.6
France - CAC 40	8,367.3	(0.2)	2.2	2.7
Japan - Nikkei	69,468.1	0.2	4.7	38.0
South Korea - KOSPI	8,394.7	(0.2)	(1.0)	99.2
MSCI Emerging Markets	1,706.93	0.0	(2.6)	21.5
MSCI Asia Excluding Japan	1,131.9	0.1	(2.5)	23.9
MSCI Indonesia	4,001.55	(2.2)	(5.9)	(37.3)
EIDO ETF	11.65	(1.8)	(8.4)	(37.7)
Hongkong - Hang Seng	23,026.7	1.6	(8.6)	(10.2)
China - CSI 300	4,926.9	1.2	0.7	6.4
India - Sensex	76,728.4	(0.5)	2.6	(10.0)
Indonesia - JCI/IDX	5,820.8	(1.3)	(5.0)	(32.7)
Malaysia - FTSE KLCI	1,665.9	(0.1)	(1.0)	(0.8)
Thailand - Thai SET	1,577.8	2.3	0.6	25.3
Philippines - PSEI	6,133.4	1.0	6.3	1.3
IDX Sectoral	Last price	Daily (%)	MTD (%)	YTD (%)
Financials	1303.0	(1.1)	1.3	(15.9)
Basic Materials	1476.3	(1.4)	(10.9)	(28.3)
Energy	2668.9	(0.5)	(8.3)	(40.1)
Consumer Non-Cyclicals	644.9	(0.7)	(3.8)	(19.4)
Infrastructures	1721.0	(1.6)	(9.9)	(35.6)
Consumer Cyclicals	864.2	(0.8)	(7.2)	(29.5)
Technology	6289.5	(0.3)	(9.6)	(34.0)
Properties & Real Estate	721.3	0.7	(10.3)	(38.5)
Healthcare	1427.6	(0.4)	(6.7)	(30.8)
Industrials	1444.9	(0.3)	(12.6)	(33.0)
Transportations & Logistics	1612.2	(0.9)	(11.1)	(18.0)
Commodities	Last price	Daily (%)	MTD (%)	YTD (%)
Oil Brent (USD/bbl)	73.2	1.6	(20.5)	20.2
Oil WTI (USD/bbl)	70.8	2.2	(19.0)	23.2
Coal Newcastle (USD/ton)	127.7	(10.9)	(2.7)	18.8
US Soybean Oil (USD/lbs)	69.1	(3.1)	(11.1)	43.7
CPO Malaysia (MYR/ton)	4,523.0	0.4	1.2	13.1
Gold NYMEX (USD/toz)	4,038.9	(1.0)	(11.4)	(7.0)
Nickel LME (USD/ton)	16,544.6	0.0	(12.5)	(0.0)
Copper LME (USD/ton)	13,354.5	0.0	(2.0)	7.1
Wheat CBT (USD/bushel)	569.5	(1.5)	(6.7)	12.3
Corn CBT (USD/bushel)	402.0	(2.6)	(10.0)	(8.7)
S&P-Goldman Sachs Commodity Index	619.0	0.4	(10.9)	12.9

Source: Bloomberg, MCS Research  
as of: 29/06/26

## Mega Capital Sekuritas Equity Research Team

## IHSG DYNAMICS

IHSG ditutup melemah (-1.28%) ke level 5.820,79 pada perdagangan Senin kemarin (29/06) dengan saham MPRO (+14.38%), ENRG (+7.21%), dan DSSA (+1.23%) sebagai leading movers. Sementara itu, BBKA (-4.05%), TLKM (-2.82%), dan BREN (-4.48%) menjadi lagging movers. Investor asing mencatatkan net sell sebesar IDR 854.10bn di pasar reguler dan net sell di seluruh pasar sebesar IDR 881.58bn. Dari sisi sektoral, 10 dari 11 sektor ditutup melemah, dengan sektor Infrastructure mencatat penurunan terdalam (-1.58%) dan sektor Property menjadi satu-satunya sektor yang menguat (+0.71%). Sementara itu, indeks-indeks saham di AS ditutup menguat dengan indeks Dow Jones naik (+0.59%) ke level 52,182, S&P500 menguat (+1.18%) ke level 7,440, dan Nasdaq naik (+2.07%) ke level 25,820. Sejumlah agenda IPO pada awal Juli berpotensi menyerap sebagian likuiditas pasar yang tecermin dari sepiunya perdagangan kemarin (Turnover: IDR 9.10tn & Volume: 15.48 miliar lembar). Reaksi negatif juga tecermin dari indeks ETF EIDO dan MSCI Indonesia yang melanjutkan koreksinya masing-masing (-1.77%) dan (-2.22%).

Futura Energi Global (FUTR) sedang melakukan transformasi ke energi hijau. Perseroan mengembangkan proyek PLTS di Bali sebesar 130 MW, PT Aurora Dhana Nusantara selaku pemegang saham pengendali FUTR juga telah memiliki aset pembangkit listrik panas bumi melalui anak usaha PT Sejahtera Alam Energy (SAE) yang telah memiliki Power Purchase Agreement (PPA) dengan kapasitas 220 MW dan nilai investasi sekitar USD 80.00mn. Perseroan saat ini memiliki pipeline proyek EBT dengan kapasitas indikatif mencapai 350 megawatt (MW) yang terdiri dari 100 MW dari geothermal, 100 MW dari PLTS, dan 150 MW dari minihidro. Secara teknikal, FUTR masih bergerak ranging antara Rp 143-187.

Astrindo Nusantara Infrastruktur (BIPI) berencana mendivestasi 99.90% saham Sintesa Bara Gemilang (SBG), anak usaha yang bergerak di sektor pertambangan batu bara, kepada Indo Panca Borneo (IPB) selaku pihak ketiga non-afiliasi dengan nilai transaksi sebesar IDR 1.79tn, di atas nilai pasar SBG sebesar IDR 1.73tn berdasarkan penilaian independen, sehingga BIPI berpotensi mencatatkan keuntungan atas selisih nilai transaksi sebesar 3.33% atau setara IDR 60.00bn. Secara proforma, transaksi ini akan menurunkan total aset konsolidasi dari USD 1.60bn menjadi USD 1.36bn dan total liabilitas dari USD 1.01bn menjadi USD 776.78mn, termasuk melepas kewajiban utang SBG kepada Bank Mandiri sebesar USD 238.93mn yang jatuh tempo November 2031, sehingga DER perseroan berpotensi turun dari 169.33% menjadi 132.88%, sementara laba bersih tahun berjalan diproyeksikan naik dari USD 1.50mn menjadi USD 7.32mn. Langkah ini masih menunggu persetujuan pemegang saham melalui RUPSLB yang dijadwalkan pada 30 Juni 2026, dengan target penyelesaian transaksi selambat-lambatnya 21 Desember 2026.

Ciputra Development (CTRA) menetapkan dividen tunai tahun buku 2025 sebesar Rp 36 per saham atau total IDR 667.28bn, mencerminkan dividend payout ratio sebesar 25.05% dari laba bersih yang dapat diatribusikan kepada pemilik entitas induk. Pada 2025, perseroan mencatatkan kenaikan pendapatan sebesar +12.77% YoY menjadi IDR 12.62tn (2024: IDR 11.19tn), sejalan dengan kenaikan laba bersih sebesar +25.24% YoY menjadi IDR 2.66tn (2024: IDR 2.13tn), ditopang oleh peluncuran lebih dari 12 klaster baru di berbagai proyek unggulan sepanjang tahun. EPS dasar 2025 tercatat naik +25.22% YoY menjadi Rp 144 (2024: Rp 115). Pada perdagangan terakhir (29/06), saham CTRA ditutup di level Rp 560 per saham, mencerminkan dividend yield sebesar 6.43%. Cum date dividen di pasar reguler dan negosiasi ditetapkan pada 6 Juli, dengan pembayaran dividen dijadwalkan pada 24 Juli.

## SEKTOR YANG DAPAT DIPERHATIKAN

IDX HEALTHCARE, IDX NON-CYCLICAL, dan IDX PROPERTY

30 June 2026

## TECHNICAL JCI



Pergerakan IHSG pada penutupan perdagangan Senin (29/6/2026) mengalami pelemahan -75.34 poin (-1.28%) ke level 5,820.79.

IHSG saat ini ditutup di bawah EMA 21 dengan stochastic mendatar dekat area oversold. IHSG berpotensi bergerak ranging antara 5,744 -5,942.

## TRADING REVIEW

Stock Recap Trading Ideas 2026								
Date	Code	Action	Call Price	Last Price	Target Price	Stop Loss	Profit/Loss (%)	Remarks
29-May-26	GPRA	BUY	100	100	104-106	92	4.00%	Sudah mencapai TP 1
2-Jun-26	MBMA	BUY	474	500	490-498	444	3.38%	Sudah mencapai TP 1
3-Jun-26	AMRT	BUY	1350	1415	1400-1430	1290	-4.44%	Sudah menyentuh SL
4-Jun-26	MSIN	BUY	448	500	466-474	426	5.80%	Sudah mencapai TP 1 & 2
5-Jun-26	BIPI	BUY	141	129	146-148	133	4.96%	Sudah mencapai TP 1 & 2
8-Jun-26	KETR	BUY	530	520	550-560	505	5.66%	Sudah mencapai TP 1 & 2
9-Jun-26	ADMR	BUY	1425	1375	1470-1495	1350	4.91%	Sudah mencapai TP 1 & 2
10-Jun-26	DEWA	BUY	274	302	286-294	262	7.30%	Sudah mencapai TP 1 & 2
11-Jun-26	IMPC	BUY	1540	1380	1595-1625	1450	3.57%	Sudah mencapai TP 1
12-Jun-26	SGER	BUY	352	360	364-368	330	4.55%	Sudah mencapai TP 1 & 2
15-Jun-26	CYBR	BUY	610	630	625	640	2.46%	Sudah mencapai TP 1
18-Jun-26	CFIN	BUY	354	330	366-370	336	4.52%	Sudah mencapai TP 1 & 2
19-Jun-26	TPIA	BUY	2080	1780	2140-2180	1970	4.81%	Sudah mencapai TP 1 & 2
22-Jun-26	HATM	BUY	340	368	350-356	320	2.94%	Sudah mencapai TP 1 & 2
23-Jun-26	GULA	BUY	585	640	605-615	560	5.13%	Sudah mencapai TP 1 & 2
25-Jun-26	SAME	BUY	340	396	350-354	324	4.12%	Sudah mencapai TP 1 & 2
26-Jun-26	INCO	BUY	4540	4360	4600-4700	4300	-1.98%	Turun, nanun tidak mencapai SL
29-Jun-26	SAME	BUY	394	396	404-410	376	-4.57%	Sudah menyentuh SL
<b>Total Return</b>								<b>3.17%</b>

30 June 2026

## TRADING IDEAS



### Short Term Buy—UNTR

	22,450
BUY	22,500
	22,725
TP	23,000
	21,475
SL	21,475

UNTR, membentuk base area dengan stochastic mengarah ke atas pada area netral. UNTR berpotensi naik ke 22,725 dengan support 21,475.



### Short Term Buy—SIDO

	372
BUY	374
	382
TP	386
	356
SL	356

SIDO, membentuk valid swing low dengan stochastic mengarah ke atas. SIDO berpotensi menguat ke 382 dengan support 356.



### Short Term Buy—TBIG

	1,430
BUY	1,440
	1,465
TP	1,485
	1,360
SL	1,360

TBIG, masih berada dalam base area dengan stochastic mengarah ke atas. TBIG berpotensi menguat ke 1,465 dengan support 1,360.

30 June 2026

## TRADING IDEAS

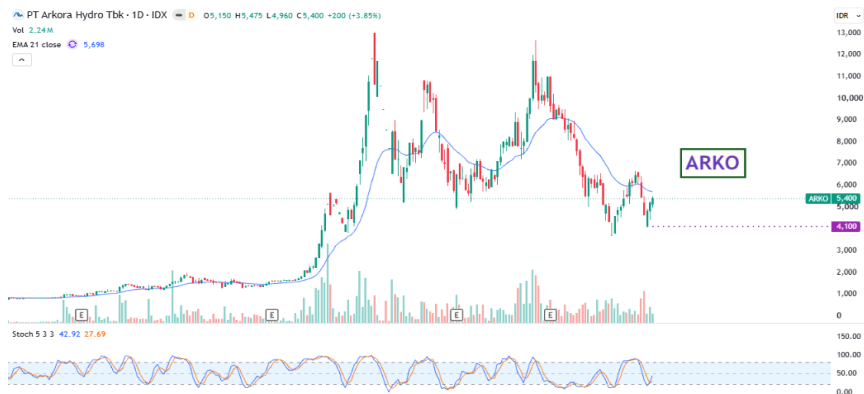

### Short Term Buy—ARKO

BUY	5,300
	5,350
TP	5,475
	5,550
SL	5,000

**ARKO**, sedang membentuk Double Bottom dan terdapat valid swing low. ARKO berpotensi menguat ke 5,475 dengan support 5,000.



### Short Term Buy—MTEL

BUY	490
	494
TP	500
	510
SL	470

**MTEL**, sedang membentuk secondary reaction dalam bearish trend diikuti dengan volume yang tinggi. MTEL berpotensi naik ke 500 dengan support 470.



### Short Term Sell—PGAS

BUY	-
	-
TP	-
	-
SL	-

**PGAS**, membentuk Bearish Engulfing candle dengan volume spike. PGAS berpotensi melemah ke area 1,380.

30 June 2026

## MARKET DATA

GLOBAL INDEX VALUATION								
Country	Indices	Price	% Day	% YTD	PER 25E (X)	PER 26E (X)	PBV 25E (X)	PBV 26E (X)
Indonesia	JCI	5820.79	-1.28	-32.68	13.97	9.10	1.52	0.11
Hongkong	Hangseng	23026.68	1.57	-10.16	11.98	10.46	1.22	1.11
China	Shanghai	4073.902	1.16	2.65	19.61	14.47	1.61	1.42
Japan	Nikkei	69658.74	0.27	38.38	27.44	10.46	3.37	3.03
Malaysia	KLCI	1665.91	-0.11	-0.85	15.72	14.76	1.56	1.50
Korea Selatan	Kospi	8288.73	-1.26	96.69	31.73	9.14	2.58	2.21
Singapore	STI	5208.75	0.33	12.11	17.53	15.98	1.66	1.68
Taiwan	TWSE	44999.9	0.96	55.37	34.75	22.00	4.44	4.51
Thailand	SET	1577.81	2.30	25.26	18.00	15.94	1.49	1.55
Vietnam	VN-Index	1854.97	-0.90	3.95	17.24	13.19	2.20	2.05
Filipina	PSEI	6133.41	1.01	1.33	9.49	9.52	1.25	1.18

DIVIDEND					
Stock	Dividend	Cum Date	Ex Date	Recording	Payment
SUNI	10.39	30-Jun-26	1-Jul-26	2-Jul-26	24-Jul-26
CLEO	2.50	30-Jun-26	1-Jul-26	2-Jul-26	22-Jul-26
MKAP	5.00	30-Jun-26	1-Jul-26	2-Jul-26	24-Jul-26
TRIM	1.00	30-Jun-26	1-Jul-26	2-Jul-26	24-Jul-26
ACRO	3.13	30-Jun-26	1-Jul-26	2-Jul-26	24-Jul-26
MHKI	2.66	30-Jun-26	1-Jul-26	2-Jul-26	24-Jul-26

GENERAL MEETING			
Date	Stock	AGM/EGM	Time
30-Jun-26	BCIC	AGM	9:00
30-Jun-26	SPMA	AGM/EGM	9:00
30-Jun-26	PKPK	AGM	9:00
30-Jun-26	MICE	AGM/EGM	9:00
30-Jun-26	JAWA	AGM	9:00
30-Jun-26	NCKL	AGM	9:00
30-Jun-26	POLA	AGM	9:00
30-Jun-26	BKSL	AGM	9:30
30-Jun-26	RONY	AGM	10:00
30-Jun-26	ARII	AGM	10:00
30-Jun-26	PACK	AGM	10:00
30-Jun-26	GRIA	AGM	10:00
30-Jun-26	SSTM	AGM	10:00
30-Jun-26	PNSE	AGM/EGM	10:00
30-Jun-26	UNIQ	AGM	10:00
30-Jun-26	AYLS	AGM	10:00
30-Jun-26	SMRU	AGM	10:00
30-Jun-26	MGRO	AGM/EGM	10:00
30-Jun-26	DWGL	AGM/EGM	10:00
30-Jun-26	LEAD	AGM	10:00
30-Jun-26	ESIP	AGM	10:00
30-Jun-26	RELI	AGM	10:00
30-Jun-26	LCKM	AGM	10:30
30-Jun-26	CLAY	AGM	10:30
30-Jun-26	HDIT	AGM	12:00
30-Jun-26	BIPI	AGM/EGM	13:00
30-Jun-26	FUTR	AGM/EGM	14:00
30-Jun-26	IKAI	AGM/EGM	13:30
30-Jun-26	WOWS	AGM	14:00
30-Jun-26	TRST	AGM/EGM	14:00
30-Jun-26	MAYA	AGM/EGM	14:00
30-Jun-26	NINE	AGM	14:00
30-Jun-26	BINO	AGM/EGM	14:00
30-Jun-26	MTEL	AGM/EGM	14:00
30-Jun-26	BATA	AGM	14:00
30-Jun-26	HOPE	AGM	14:00
30-Jun-26	KIEN	AGM	14:00
30-Jun-26	PBSA	AGM	14:00
30-Jun-26	WIFI	AGM	14:00
30-Jun-26	CYBR	EGM	14:00
30-Jun-26	ADHI	EGM	14:00
30-Jun-26	INDX	AGM	14:00
30-Jun-26	PNLF	AGM	14:00
30-Jun-26	ANJT	AGM	14:30
30-Jun-26	LAIJ	EGM	14:30
30-Jun-26	PNIN	AGM	15:00
30-Jun-26	LMPI	AGM/EGM	15:00
30-Jun-26	BNBA	AGM	15:00
30-Jun-26	SOTS	AGM	15:00
30-Jun-26	TAXI	AGM	15:00
30-Jun-26	MTEL	AGM	15:00
30-Jun-26	IRXS	EGM	16:00
30-Jun-26	ITMA	AGM/EGM	17:00

IDX LEADER		IDX LAGGARD		TOP GAINERS		TOP LOSERS		TOP VOLUME	
Ticker	Chg	Ticker	Chg	Ticker	Chg	Ticker	Chg	Ticker	Chg
MPRO	14.38%	BBCA	-4.05%	OILS	31.33%	BHAT	-14.90%	BUMI	0.00%
ENRG	7.21%	TLKM	-2.82%	ASPI	25.00%	BBRM	-14.84%	EPAC	10.96%
DSSA	1.23%	BREN	-4.48%	TRUS	19.43%	COCO	-14.71%	DSSA	1.23%

Source: Bloomberg, MCS Research

30 June 2026

### Research Division

Lionel Priyadi	Fixed Income & Macro Strategist	6221-7995-795	62149
Revo Gilang Firdaus	Equity Analyst	6221-7917-5599	62431
Nanda Puput Rahmawati	Research Analyst	6221-7917-5599	62089

### Equity Brokerage Division

Mirna Elok Anggraini	mirna.anggraini@megasekuritas.id	+62 21 7917 5599	62430
Siti Horiani	siti.horiani@megasekuritas.id	+62 21 7917 5599	62177
Dewi Suryani	dewi.suryani@megasekuritas.id	+62 21 7917 5599	62441
Ety Sulistyowati	ety.sulistyowati@megasekuritas.id	+62 21 7917 5599	62159
Syaifathir Muhamad	fathir@megasekuritas.id	+62 21 7917 5599	62179

#### Fixed Income Sales & Trading

Tel. +62 7917 5559-62 Fax. +62 21 7917 5965

#### Investment Banking

Tel. +62 21 7917 5599 Fax. +62 21 7919 3900

**PT. Mega Capital Sekuritas**  
Menara Bank Mega Lt. 2  
Jl. Ka P. Tendean. Kav 12-14 A  
Jakarta Selatan 12790

#### DISCLAIMER

This Document is for information only and for the use of the recipient. It is not to be reproduced or copied or made available to others. Under no circumstances is it to be considered as an offer to sell or solicitation to buy any security. Any recommendation contained in this report May not be suitable for all investors and strictly a personal view and should not be used as a sole judgment for investment. Moreover, although the information contained herein has been obtained from sources believed to be reliable, its accuracy, completeness and reliability cannot be guaranteed. All rights reserved by Mega Capital Sekuritas.